

SARL au capital de 40000 €
 1, avenue Bourgelat 69280 Marcy l'Etoile
 RCS Lyon - SIREN 503 162 158
 APE 72.19Z

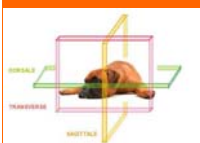

cirma
 Centre d'Imagerie par Résonance Magnétique
 pour Animaux

Diagnostic animal



Boxer 1 an - Grasset
 vue dorsale - GE

L'IRM à Lyon
 pour les animaux domestiques de 500g à 75 kg

**Un nouvel outil de diagnostic très performant
 enfin à la disposition des vétérinaires !**

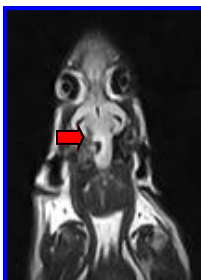

Cochon d'Inde - Encéphale - vue dorsale
 Abscès dans le tronc cérébral

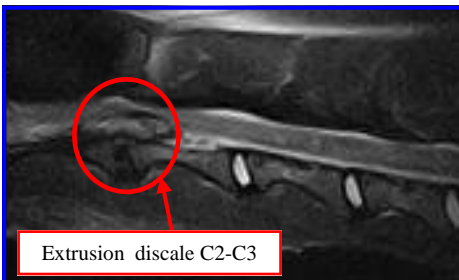

Extrusion discale C2-C3

Chien croisé de grande taille - Rachis cervical
 Coupe sagittale pondération T2 - Hernie discale extrusive



**cirma, centre d'imagerie médicale, réalise tout examen IRM
 sur demande du vétérinaire prescripteur.**

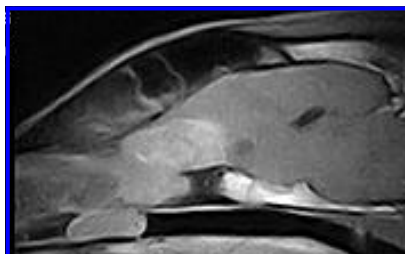

BA de 8 ans - Encéphale - Coupe sagittale
 pondération T1+ Gd - Tumeur des cavités
 nasales envahissant l'encéphale

Fondée sur les caractéristiques
 intrinsèques des tissus, l'IRM est à ce
 jour la meilleure technique d'imagerie
 pour différencier tissu sain
 et tissu pathologique.
 Elle permet de distinguer toutes les
 structures tissulaires quelque soit leur
 localisation.

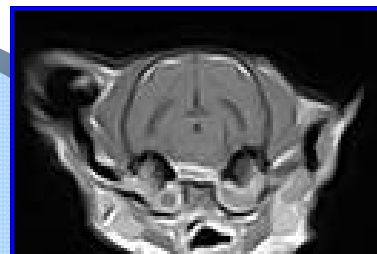

Chat - Encéphale - Coupe transverse
 pondération T1+ Gd - Otite Moyenne
 bilatérale compliquée d'un empyème

Dans quels cas prescrire un examen IRM :

- Exploration de troubles neurologiques : recherche de processus tumoraux, inflammatoires ou vasculaires dans l'encéphale, diagnostic de hernie discale ou autre affection médullaire ou rachidienne
- Exploration des cavités nasales, des bulles tympaniques, de la région rétro-orbitaire
- Bilan d'extension de processus tumoraux (fibrosarcome, ostéosarcome, lymphome, ..)
- Recherche de corps étrangers (exploration de fistules)

avec le soutien de :



Un laboratoire d'appui
 Cnrs UMR 5220, Inserm U 630, Univ. Lyon 1, Insa
 Directeur : I. Magnin,
 Convention n°20499 CNRS

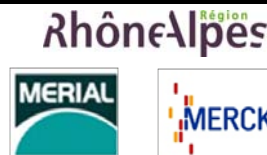

- Pour prendre rendez vous : Cirma - 04 78 87 56 53 MJ Seurin 06 62 47 22 58
mail: seurin@univ-lyon1.fr http://www.irm-animaux.fr
- Préciser la zone à explorer et vos hypothèses diagnostiques afin d'optimiser l'examen.
- Réaliser si possible un bilan biologique pré-anesthésique (NF, bilan biochimique 6 paramètres) afin de faciliter la prise en charge anesthésique. L'animal doit être à jeun (depuis 12 heures).

Tarifs en euros TTC (prix au 1/01/2010)					
Animal	Service anesthésie ENVL		cirma		Total
	Pose d'un cathéter + fluidothérapie	Anesthésie volatile (isoflurane)	Acte technique de l'IRM	Produit de contraste Dotarem	
Poids <10 kg	10	33	320	10	375
Poids entre 10 et 30 kg	11	46	320	20	400
Poids >30 kg	12	60	320	>30 *	425
			2 zones = forfait 400 suivi = 256		
Possibilité de prestations supplémentaires sur demande du vétérinaire prescripteur : Interprétation par un spécialiste avec compte rendu médical: 30 € Ponction de LCR par le service de neurologie : 80 €					

*Prix réel facturé au poids de l'animal, injection de 0,2ml/kg

L'animal est pris en charge de son arrivée à son départ par cirma qui établit seul le contact avec le propriétaire et lui fournit à la fin de l'examen un CdRom avec l'intégralité des images.

Pour s'y rendre : 1, avenue Bourgelat à Marcy l'Etoile



Entrée par les consultations de l'Ecole Nationale Vétérinaire de Lyon - suivre fléchage cirma

